

## Το Εργαλείο χρηματοδότησης των ΜΜΕ - SME Instrument

Δρ. Γιώργος Τζαμτζής



# To SME Instrument

## Τι είναι το SME Instrument



στην υπηρεσία της επιχείρησής σου



Εθνικό Σημείο Επαφής  
για τον Ορίζοντα 2020



# To SME Instrument

## Τι είναι το SME Instrument

- Εργαλείο του Ορίζοντα 2020 για τη χρηματοδότηση της καινοτομίας με υψηλές προοπτικές
- Αφορά **MONO** Μικρομεσαίες Επιχειρήσεις (μΜΕ) που δραστηριοποιούνται κάτω από τους τομείς των Κοινωνικών Προκλήσεων και της Βιομηχανικής Υπεροχής
- Προϋπολογισμός περίπου € 3.000.000.000 για την περίοδο 2014-2020



στην υπηρεσία της επιχείρησής σας



Εθνικό Σημείο Επαφής  
για τον Ορίζοντα 2020



# To SME Instrument

Στόχος: Πλήρωση του χρηματοδοτικού κενού

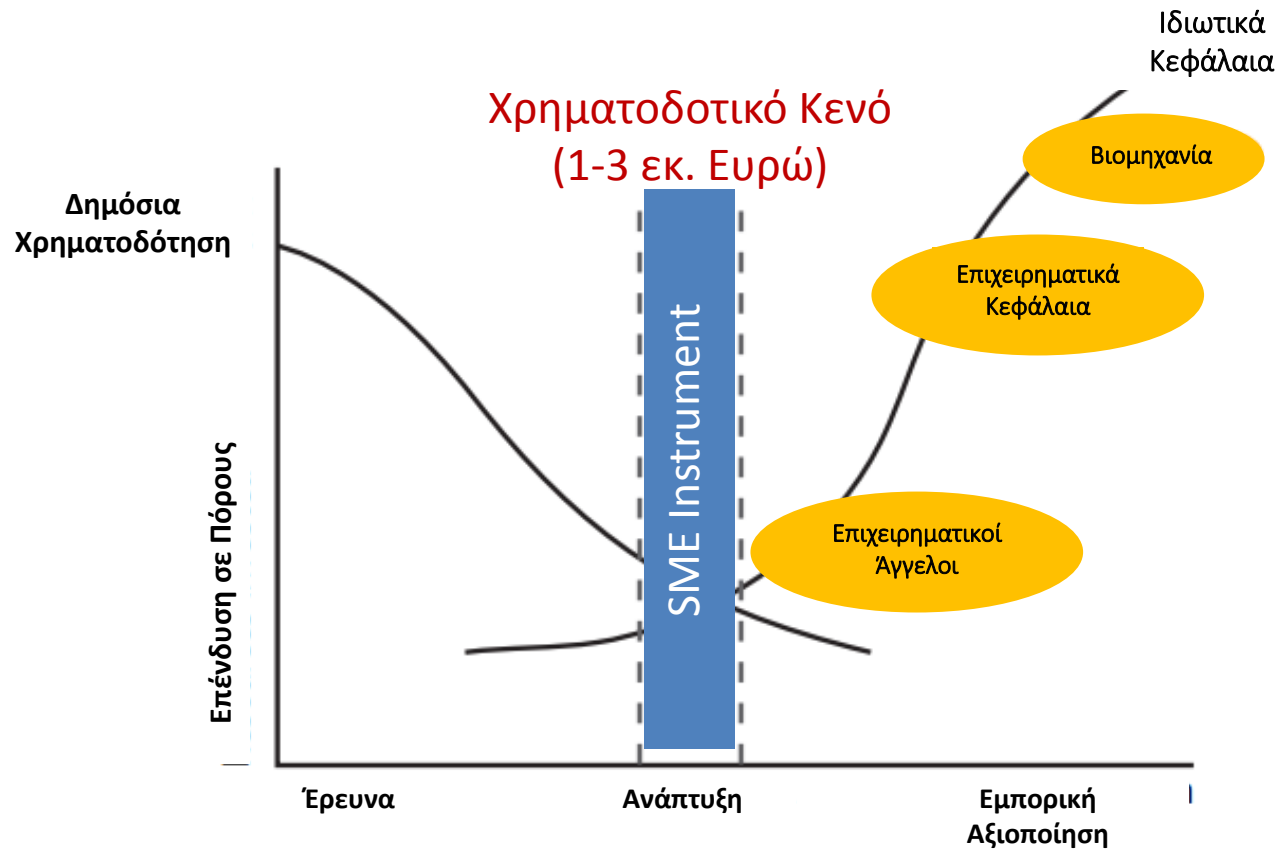



# To SME Instrument

## Οι τρεις φάσεις του SME Instrument

1. Τεχνική και Εμπορική εκτίμηση σκοπιμότητας
2. Δράσεις Επίδειξης
3. Εμπορική αξιοποίηση



στην υπηρεσία της επιχείρησής σας



Εθνικό Σημείο Επαφής  
για τον Ορίζοντα 2020



## To SME Instrument

### Φάση I: Μελέτη Σκοπιμότητας (προαιρετική)

Διερεύνηση και αξιολόγηση της τεχνικής σκοπιμότητας και εμπορικής προοπτικής μιας πρωτοποριακής καινοτομίας

- **Δραστηριότητες που χρηματοδοτούνται:** εκτίμηση κινδύνου, μελέτες σχεδιασμού, μελέτες αγοράς, διερεύνηση διανοητικής ιδιοκτησίας, κλπ.
- **Ποσό χρηματοδότησης:** Κατ 'αποκοπή ποσό (lump-sum) των **€ 50.000** (ανά έργο, όχι ανά συμμετέχουσα επιχείρηση)
- **Διάρκεια:** Συνήθως 6 μήνες
- **Αποτέλεσμα:** Μελέτη σκοπιμότητας (τεχνικής και εμπορικής), και κατάρτιση επιχειρηματικού σχεδίου.



στην υπηρεσία της επιχείρησής σας



Εθνικό Σημείο Επαφής  
για τον Ορίζοντα 2020



# To SME Instrument

## Φάση II: Έργο Καινοτομίας

Αφορά έργα καινοτομίας τα οποία υποστηρίζονται από ένα στρατηγικό επιχειρηματικό σχέδιο

- **Δραστηριότητες που μπορούν να χρηματοδοτηθούν:** δημιουργία προτύπου, σμίκρυνση, κλιμάκωση, σχεδιασμός, έλεγχος εφαρμογής, δοκιμή, επίδειξη, κλπ
- **Ποσό χρηματοδότησης:** ενδεικτικό εύρος € 500.000 - € 2.500.000 (που καλύπτουν έως και το **70%** των επιλέξιμων δαπανών, ή σε ειδικές περιπτώσεις έως και 100%).
- **Διάρκεια:** συνήθως **1 έως 2 έτη**
- **Αποτελέσματα:** Ένα νέο προϊόν, διεργασία ή υπηρεσία που είναι έτοιμη να ανταπεξέλθει στο ανταγωνιστικό περιβάλλον της αγοράς. Ένα σχέδιο επιχειρηματικής καινοτομίας με λεπτομερή στρατηγική εμπορευματικής αξιοποίησης και χρηματοδότησης



## To SME Instrument

### Φάση III: Εμπορική Αξιοποίηση

#### Δραστηριότητες Υποστήριξης:

- Περαιτέρω ανάπτυξη της επενδυτικής ετοιμότητας
- Σύνδεση με Επενδυτών – Πελατών (τεχνο-μεσιτεία)
- Βοήθεια για την υποβολή προτάσεων για περαιτέρω χρηματοδότηση από την ΕΕ
- Coaching
- Δράσεις και υπηρεσίες υποστήριξης της καινοτομίας μέσω Enterprise Europe Network (EEN)



στην υπηρεσία της επιχείρησής σας

Η υποστήριξη από την ΕΕ στη Φάση 3 είναι έμμεση με τη μορφή της πρόσβασης στα προαναφερθέντα εργαλεία και δίκτυα.



Εθνικό Σημείο Επαφής  
για τον Ορίζοντα 2020





# To SME Instrument

## Θεματικές ενότητες

- Υψηλού κινδύνου καινοτομία στις ΤΠΕ
- Νανοτεχνολογία, ή άλλες προηγμένες τεχνολογίες για υλικά και κατασκευή
- Διαστημική έρευνα και ανάπτυξη
- Κλινική έρευνα για την επικύρωση βιολογικών δεικτών και διαγνωστικών συσκευών
- Βιώσιμη παραγωγή και επεξεργασία τροφίμων
- Μπλε ανάπτυξη
- Ενεργειακά συστήματα χαμηλών εκπομπών άνθρακα
- Πράσινες και πιο ολοκληρωμένες Μεταφορές
- Οικολογική καινοτομία και βιώσιμη προμήθεια πρώτων υλών
- Κρίσιμες Αστικές υποδομές
- Βιομηχανικές Διεργασίες με βάση τη βιοτεχνολογία
- Εφαρμογές ηλεκτρονικής διακυβέρνησης μέσω κινητής τηλεφωνίας
- Καινοτομία στο επιχειρηματικό μοντέλο MME



στην υπηρεσία της επιχείρησής σου



Εθνικό Σημείο Επαφής  
για τον Ορίζοντα 2020



# To SME Instrument

## Τεχνολογική Ωριμότητα

Το SME Instrument αφορά έργα καινοτομίας που έχουν ως ελάχιστο Επίπεδο Τεχνολογικής Ετοιμότητας 6 (ή παρόμοιο βαθμό για μη τεχνολογικές καινοτομίες).

- TRL 1 – παρατήρηση βασικών αρχών
- TRL 2 – διατύπωση τεχνολογικής έννοιας
- TRL 3 - πειραματική απόδειξη της έννοιας
- TRL 4 - εργαστηριακά επικυρωμένη τεχνολογία
- TRL 5- τεχνολογία επικυρωμένη σε σχετικό περιβάλλον
- TRL 6 – επίδειξη τεχνολογίας σε σχετικό περιβάλλον
- TRL 7 - επίδειξη πρωτότυπου συστήματος σε επιχειρησιακό περιβάλλον
- TRL 8 - σύστημα πλήρες και εξειδικευμένο
- TRL 9 - πραγματικό σύστημα λειτουργικό σε επιχειρησιακό περιβάλλον (ανταγωνιστική παραγωγή στην περίπτωση των βασικών τεχνολογιών)

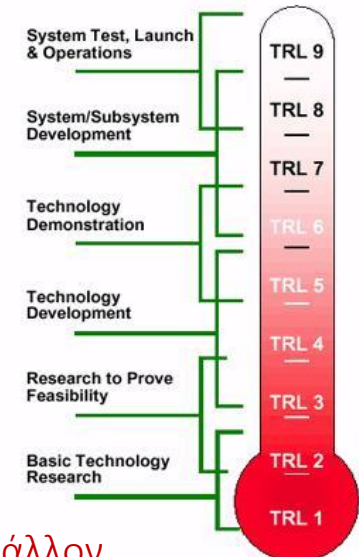

στην υπηρεσία της επιχείρησής σας



Εθνικό Σημείο Επαφής  
για τον Ορίζοντα 2020



# To SME Instrument

## Προθεσμίες υποβολής

- Συνεχής υποβολή αιτήσεων για χρηματοδότηση στο πλαίσιο της Φάσης I και Φάσης II.
- Ενδιάμεσες προθεσμίες εξέτασης (cut-off dates) των υποβληθέντων προτάσεων

	2015	
Φάση I: Μελέτη σκοπιμότητας	25 Νοεμβρίου	24 Φεβ. 2016 03 Μάιος 2016 07 Σεπτ. 2016 09 Νοεμ. 2016
Φάση II: Έργο Καινοτομίας	25 Νοεμβρίου	03 Φεβ. 2016 14 Απρ. 2016 15 Ιουν. 2016 13 Οκτ. 2016



στην υπηρεσία της επιχείρησής σας



Εθνικό Σημείο Επαφής  
για τον Ορίζοντα 2020



# To SME Instrument

## Αξιολόγηση Προτάσεων

Οι προτάσεις αξιολογούνται βάσει 3 κριτηρίων:

- Αριστεία (Excellence)                      βαθμολογία 0-5
- Επιπτώσεις (Impact)                      βαθμολογία 0-5
- Υλοποίηση (Implementation)              βαθμολογία 0-5

Προτάσεις που συγκεντρώνουν βαθμολογία

**κάτω του 13** για τη Φάση 1, και

**κάτω του 12** για τη Φάση 2

δεν κατατάσσονται και συνεπώς δεν χρηματοδοτούνται





# SME Instrument: Επισκόπηση Αποτελεσμάτων



στην υπηρεσία της επιχείρησής σας



Εθνικό Σημείο Επαφής  
για τον Ορίζοντα 2020



# Επισκόπηση Αποτελεσμάτων

## Αποτελέσματα

Cut-off date 2014	18-Ιουν	24-Σεπ	17-Δεκ	9-Οκτ	17-Δεκ
Φάση	1	1	1	2	2
Αριθμός Προτάσεων	2666	1944	2363	580	629
Μια εταιρεία	97%	91%	90%	78%	80%
Ποσοστό επιτυχίας	6%	9%	11%	10%	11%
Πάνω από το όριο	317	237	320	132	180
Χρηματοδότηση	155	178	259	60	74

Ιδιαίτερα ανταγωνιστικό πρόγραμμα σε Ευρωπαϊκό επίπεδο



στην υπηρεσία της επιχείρησής σας



Εθνικό Σημείο Επαφής  
για τον Ορίζοντα 2020



# Επισκόπηση Αποτελεσμάτων

## Προφίλ των επιτυχόντων

Staff in SME Instrument beneficiaries (2014)

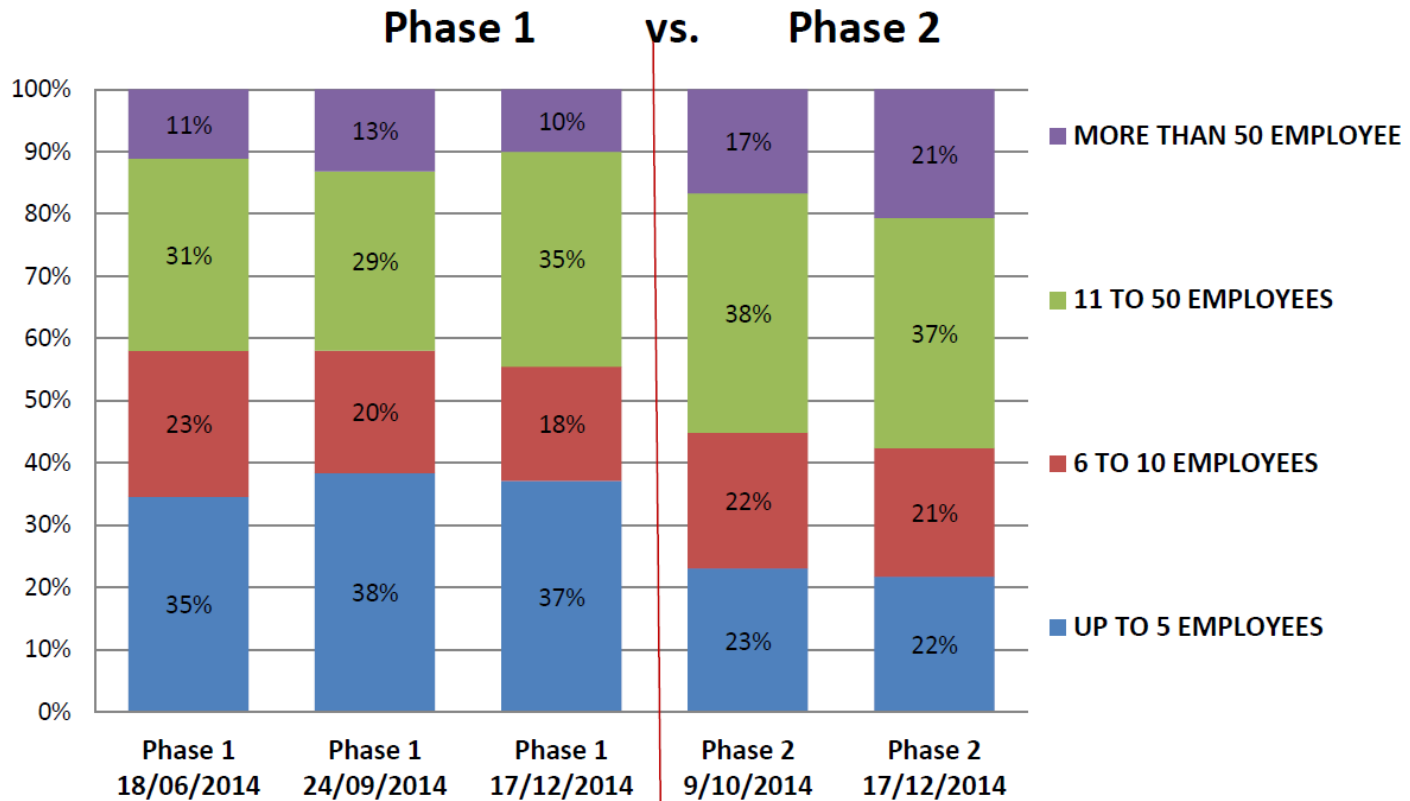



# Επισκόπηση Αποτελεσμάτων

## Προφίλ των επιτυχόντων

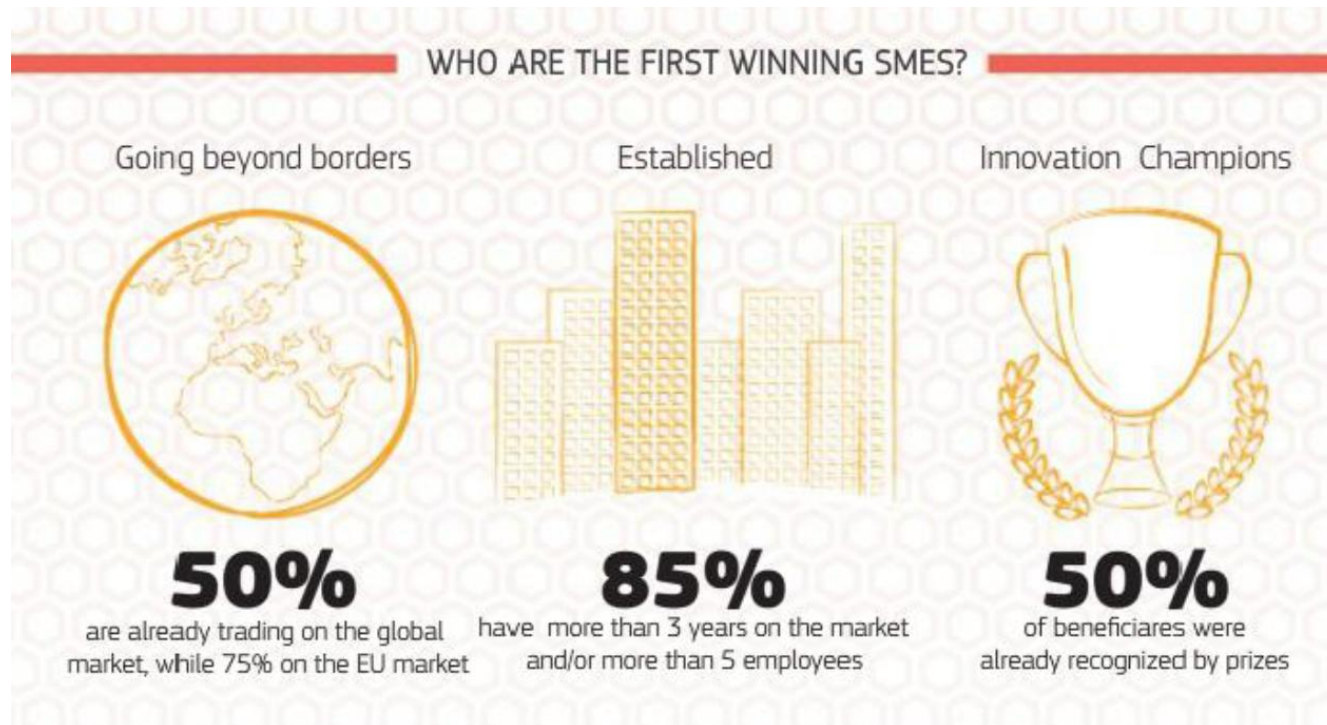





# Επισκόπηση Αποτελεσμάτων

## Συχνά λάθη και λόγοι αποτυχίας

- Δίνεται μεγάλη **έμφαση στο έργο** και όχι στην προοπτική της εμπορικής αξιοποίησης
- Ελλιπής ή μη πειστική **παρουσίαση της εταιρείας** και της ικανότητας αυτής να πετύχει έναντι του ανταγωνισμού.
- Ελλιπής πληροφορία για τις **ανταγωνιστικές λύσεις**
- Χαμηλός **δείκτης καινοτομίας** – ύπαρξη προϊόντων ήδη στην αγορά και πρόταση για στοιχειώδη βελτίωσή τους
- Απλή ιδέα χωρίς προοπτικές **εμπορικής αξιοποίησης** (πολύ χαμηλό TRL)
- **Ευκαιριακή υποβολή** χωρίς πραγματικό ενδιαφέρον για εμπορική αξιοποίηση μιας πρωτοποριακής τεχνολογίας



στην υπηρεσία της επιχείρησής σας



Εθνικό Σημείο Επαφής  
για τον Ορίζοντα 2020



# Πληροφορίες και Υποστήριξη

## Εθνικά Σημεία Επαφής για τις ΜμΕ στον “ΟΡΙΖΟΝΤΑ 2020”

### Υπηρεσίες:

#### 1. Ενημέρωση, Πληροφόρηση

- Διοργάνωση Ενημερωτικών Εκδηλώσεων InfoDays,
- Καθοδήγηση και Ερμηνεία για το ΟΡΙΖΟΝΤΑΣ 2020
- Εξειδικευμένη Συμβουλευτική (Διοικητικές λειτουργίες, Συμβάσεις, Οικονομικά θέματα, Δικαιώματα Βιομηχανικής Ιδιοκτησίας καθώς και την τήρηση των Κανόνων Ηθικής και Δεοντολογίας κλπ.)

#### 2. Τεχνική Υποστήριξη :

Συνδρομή για την προετοιμασία της πρότασης & Προ-έλεγχο πριν την υποβολή στην Ε.Ε., Ανεύρεση διεθνικών Εταίρων

#### 3. Εκπαίδευση & Διάχυση Βέλτιστων Πρακτικών:

Εκπαιδευτικών Σεμιναρίων & Workshops, Εκπόνηση Βέλτιστων Πρακτικών



στην υπηρεσία της επιχείρησής σας



Εθνικό Σημείο Επαφής  
για τον Ορίζοντα 2020



# Πληροφορίες και Υποστήριξη

## Εθνικά Σημεία Επαφής για τις ΜμΕ στον “ΟΡΙΖΟΝΤΑ 2020”

1. Γιώργος Τζαμτζής  
Δίκτυο ΠΡΑΞΗ/ΙΤΕ,  
Τηλ. 210 3607 690,  
e-mail: [tzamtzis@help-forward.gr](mailto:tzamtzis@help-forward.gr)
2. Ελένη Σπυροπούλου  
e-mail: [nenaspvr@gmail.com](mailto:nenaspvr@gmail.com)



στην υπηρεσία της επιχείρησής σας



Εθνικό Σημείο Επαφής  
για τον Ορίζοντα 2020



# Πληροφορίες και Υποστήριξη

## Χρήσιμοι Σύνδεσμοι

- **Enterprise Europe Network (EEN):** Ο ελληνικός κόμβος του EEN παρέχει υποστηρικτικές και συμβουλευτικές υπηρεσίες σε επιχειρήσεις, με ιδιαίτερη έμφαση στις μΜΕ.
- **IT Helpdesk:** Το Γραφείο Τεχνικής Υποστήριξης του Participant Portal παρέχει υποστήριξη σε θέματα κωδικών πρόσβασης, δικαιώματα πρόσβασης και τους ρόλων, τεχνικά θέματα για την υποβολή των προτάσεων, κ.λπ.
- **European IPR Helpdesk:** Για θέματα Διανοητικής Ιδιοκτησίας μπορείτε να επικοινωνήσετε με το Ευρωπαϊκό Γραφείο Δικαιωμάτων Διανοητικής Ιδιοκτησίας.
- **Partner Search Services:** Για αναζήτηση συνεργατών και εταιρών για προτάσεις και συμμετοχή σε έργα.
- **H2020 On line Manual:** Διαδικτυακός οδηγός χρηματοδότησης για τον Ορίζοντα 2020 για όλες τις διαδικασίες, από την υποβολή της πρότασης έως και τη διαχείριση της επιχορήγησης.



στην υπηρεσία της επιχείρησής σας



Εθνικό Σημείο Επαφής  
για τον Ορίζοντα 2020



Ευχαριστώ  
για την προσοχή σας

**Δρ Γιώργος Τζαμτζής**  
**Εθνικό σημείο επαφής για τις ΜμΕ**

[tzamtzis@help-forward.gr](mailto:tzamtzis@help-forward.gr)

**Website:** [www.help-forward.gr](http://www.help-forward.gr)

**e-mail:** [praxi@help-forward.gr](mailto:praxi@help-forward.gr)

   praxinetwork